Con il patrocinio non oneroso di

1° GIORNATA DI STUDIO DI TELEMEDICINA: APPLICAZIONI E SCENARI FUTURI

Evento ECM ibrido gratuito - Iscrizione obbligatoria

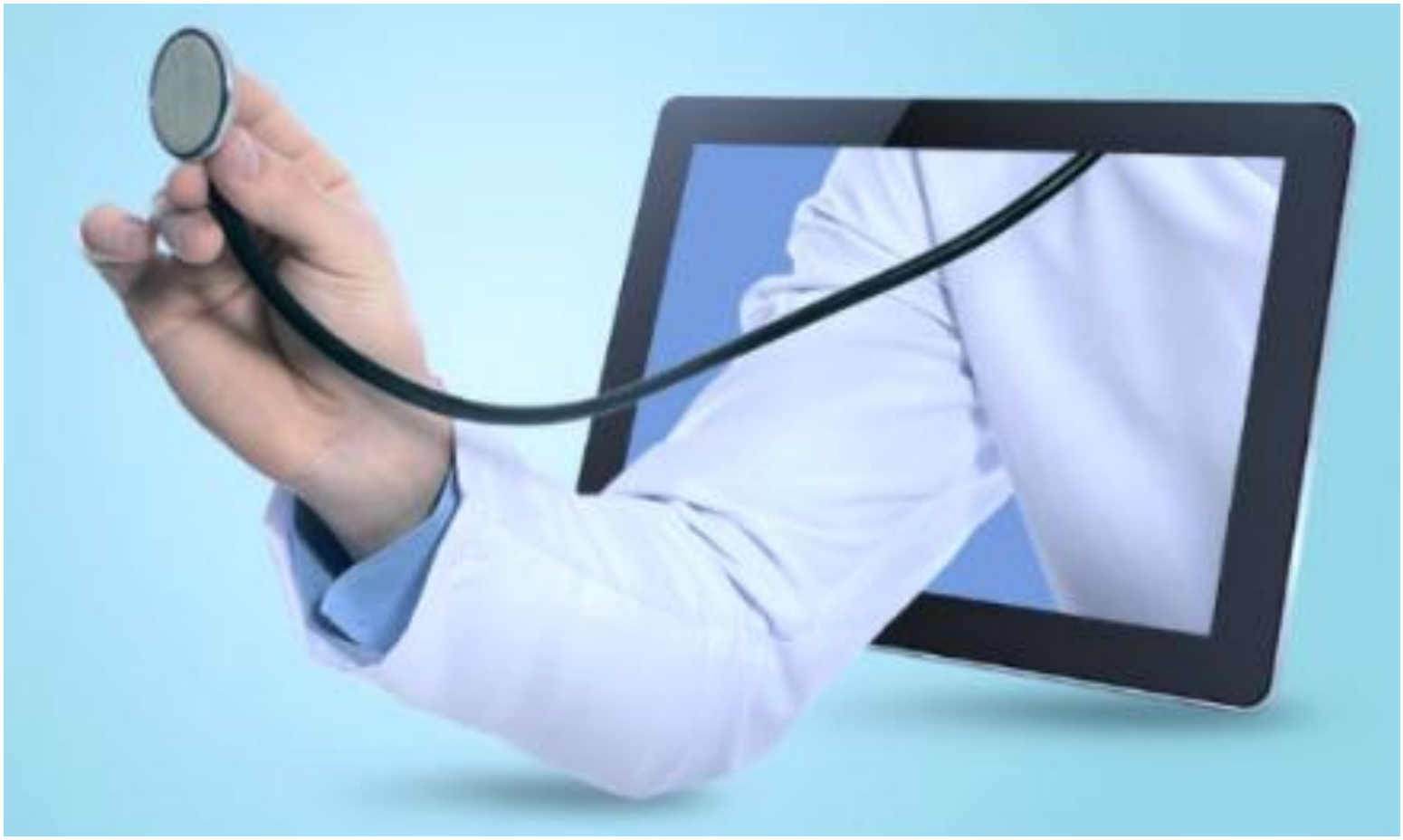

PESARO - Palazzo Ducale “Malatesta”

Sala “Giunta” della Prefettura – Piazza del Popolo

Venerdì 27 Novembre 2026 ore 8.00 – 13.30

In collaborazione con

Associazione Medici Cattolici Italiani Pesaro Urbino Fano

Per la vita: quando curare è amare

Iscrizione ECM: formazione©cialab.it - Cell. 3452308914

1° GIORNATA DI STUDIO DI TELEMEDICINA
APPLICAZIONI E SCENARI FUTURI *evento ECM ibrido gratuito*

Venerdì 27 Novembre 2026 ore 7.30 – 13.30

PESARO -Palazzo Ducale "Malatesta"- Prefettura, sala Giunta – piazza del Popolo

PROGRAMMA

7.30–Collegamento *online* per gli iscritti
8.00 - 8.45 Presentazione del Congresso — Simone Aspriello
Saluti delle Autorità

I SESSIONE Moderatore Patrizia Collina

8.45- 9.15 La telemedicina per una svolta biopedagogica nei percorsi di prevenzione; in cammino verso la malattia zero — Filippo Boscia
9.15 - 9.30 Telemedicina di Genere — Cecilia Politi
9.30 - 9.45 Sviluppo autonomo in low-code di diario clinico per tele monitoraggio — Jacopo Barbati
9.45- 10.00 Applicazione "smart" al letto del paziente integrabile in una piattaforma di Telemedicina — Bruno Nicora
10.00- 10.15 I wereable devices per il tele monitoraggio degli indicatori di adattamento allo stress negli atleti — Guerino Carnevale
10.15- 10.30 L'AI per il supporto alle disabilità — Gianmarco Biagi
10.30- 10.45 La Telemedicina negli Istituti Penitenziari: realtà o fantasia? — Paolo Marchionni
10.45- 11.15 Question Time

Coffee station in sala

II SESSIONE Moderatore Claudio Martini

11.15- 11.30 Telemedicina e intelligenza artificiale: governance, modelli organizzativi e sostenibilità del sistema sanitario — Leonardo Incicchitti, Maria Soledad Ferreiro Cotorruelo
11.30- 11.45 Attualità e prospettive della telemedicina nella diabetologia italiana e marchigiana — Marianna Galetta, Rosa Anna Rabini
11.45- 12.00 Dermatologia e telemedicina:la salute della pelle nell'era digitale — Oriana Simonetti
12.00- 12.15 Telemedicina in Neurochirurgia: ecosistema di informazioni cliniche e radiologiche integrate dentro e attorno all'atto chirurgico — Roberto Trignani
12.15- 12.30 Telemedicina predittiva e ottimizzazione quantum-inspired dei processi sanitari territoriali — Giovanna Turvani, Edoardo Valente
12.30- 12.45 L'esperienza dei Punti Salute nella regione Marche — Roberto Antonicelli
12.45- 13.15 Question Time
13.15- 13.30 Chiusura del Congresso — Cecilia Politi
Compilazione questionari ECM in presenza e *on line*

SEGRETERIA SCIENTIFICA Simone Aspriello e Cecilia Politi

SEGRETERIA ORGANIZZATIVA
Provider ECM Marche C.I.ALab.Srl Iscrizione obbligatoria:
Dott.ssa Fabiola Silenzi - email: formazione©cialab.it - Cell. 3452308914

CIALAB ANALISI E CONSULENZA

GIORNATA DI STUDIO DI TELEMEDICINA "APPLICAZIONI E SCENARI FUTURI"*evento ECM ibrido gratuito*
Venerdì 27 Novembre 2026 ore 7.30 – 13.30, PESARO - Palazzo Ducale "Malatesta"- Prefettura

FACULTY

Roberto Antonicelli, Direttore CD SIT Marche-Umbria, Cardiologia-UTIC e Centro di Telemedicina IRCCS INRCA

Simone Aspriello, Coordinamento delle Sezioni regionali SIT, SIT Marche-Umbria, Presidente AMCI Pesaro Urbino Fano

Jacopo Barbati, Direttore CTS SIT Abruzzo, *Data scientist* Casa di cura Pierangeli,Pescara

Gianmarco Biagi, Coordinatore Commissione per la Digitalizzazione in Sanità SIT, Presidente 7p9 Holding

Filippo Boscia, Presidente Onorario AMCI e SIBCE, Direttore Dip. Materno infantile, Università di Bari

Guerino Carnevale, Direttore CD SIT Sicilia, Medico CRA Sicilia Associazione Italiana Arbitri, FMSI

Patrizia Collina, Segretario Ordine dei Medici di Pesaro e coordinatore commissione di genere ordinistica

Maria Soledad Ferreiro Cotorruelo, Vicedirettore CD SIT Marche-Umbria, Direzione Medica Ospedaliera AOU delle Marche

Marianna Galetta, Dirigente Diabetologia ed Endocrinologia AST Ascoli Piceno

Leonardo Incicchitti, Direttore Medico Ospedaliero dell' AOU delle Marche

Paolo Marchionni, Direttore UOC Medicina Legale e Responsabile Medicina Penitenziaria AST Pesaro e Urbino

Claudio Martini, Direttore sanitario Azienda Ospedaliera Universitaria delle Marche

Bruno Nicora, SIT Piemonte, Cure palliative Distretto di Tortona (AL)

Cecilia Politi, Coordinamento delle Sezioni Regionali SIT, DirettriceCD SIT Molise, Medicina di genere FADOI

Rosanna Rabini, Direttrice Diabetologia ed Endocrinologia AST Ascoli Piceno

Oriana Simonetti, Ordinario Dermatologia UNIVPM, Direttrice Clinica Dermatologica AOU delle Marche

Roberto Trignani, Direttore Neurochirurgia Generale con Particolare Interesse Pediatrico AOU delle Marche

Giovanna Turvani, SIT Piemonte – Coordinatrice GdR*Quantum and Nano systems* - Politecnico di Torino

Edoardo Valente, SIT Piemonte – Politecnico di Torino

GIORNATA DI STUDIO DI TELEMEDICINA "APPLICAZIONI E SCENARI FUTURI"*evento ECM ibrido gratuito*
Venerdì 27 Novembre 2026 ore 7.30 – 13.30, PESARO - Palazzo Ducale "Malatesta"- Prefettura

RAZIONALE

La trasformazione digitale della sanità sta modificando profondamente i modelli di prevenzione, diagnosi, cura e monitoraggio, rendendo la Telemedicina uno strumento strategico per garantire continuità assistenziale, prossimità delle cure, appropriatezza e personalizzazione dei percorsi.
La Giornata di Studio di Telemedicina ideata da Simone Domenico Aspriello del Coordinamento delle sezioni regionali SIT nasce come format scientifico con l'obiettivo di favorire un confronto multidisciplinare tra gli esperti della SIT con quelli di altre realtà territoriali sulle applicazioni attuali e sulle prospettive evolutive della Telemedicina, con particolare attenzione alle ricadute sulla pratica clinica e sull'organizzazione dei servizi sanitari. L'obiettivo è promuovere lo sviluppo di sinergie di azioni in un dialogo costante per la miglior appropriatezza terapeutica: l'evoluzione scientifica coniughi etica e dignità umana.
La 1° Giornata di Studio di Telemedicina tratterà le "Applicazioni e scenari futuri" presso il palazzo Malatestiano della Prefettura di Pesaro in collaborazione con AMCI Pesaro Urbino Fano affrontando nella prima sessione il ruolo delle tecnologie digitali nella prevenzione e nella promozione della salute, anche attraverso nuovi approcci *biopedagogici* orientati alla partecipazione e alla responsabilizzazione della persona, nonché il tema della *Telemedicina di Genere***,** quale strumento per favorire percorsi assistenziali maggiormente personalizzati e appropriati. Particolare attenzione è dedicata alle soluzioni per il *telemonitoraggio*, allo sviluppo di diari clinici digitali e di applicazioni integrate al letto del paziente, evidenziando le opportunità offerte dalla raccolta e condivisione dei dati clinici per migliorare la continuità e la tempestività dell'assistenza. Il programma comprende anche l'utilizzo dell'*AI a supporto delle persone con disabilità***,** oltre alla *Telemedicina negli Istituti Penitenziari* con l'obiettivo di esplorare le possibilità offerte dalle nuove tecnologie per favorire autonomia, inclusione, personalizzazione dell'assistenza e dignità delle cure.
La seconda sessione sarà aperta dalla riflessione su *Telemedicina e intelligenza artificiale: governance, modelli organizzativi e sostenibilità del sistema sanitario* e saranno presentate specifiche applicazioni in ambito diabetologico, dermatologico e neurochirurgico, con particolare riferimento all'integrazione di informazioni cliniche, diagnostiche e radiologiche nei percorsi assistenziali e chirurgici. L'esperienza dei *Punti Salute della Regione Marche* consentirà inoltre di approfondire le modalità di integrazione della Telemedicina nei servizi territoriali e nei modelli di assistenza di prossimità. Un ulteriore ambito di approfondimento riguarderà la *Telemedicina predittiva*, l'intelligenza artificiale e gli approcci innovativi all'ottimizzazione dei processi sanitari territoriali, affrontandone potenzialità, limiti e implicazioni.
La giornata intende pertanto fornire ai professionisti sanitari conoscenze aggiornate sulle principali applicazioni della Telemedicina e favorire una maggiore consapevolezza delle opportunità e delle criticità connesse alla trasformazione digitale. Il confronto tra esperienze, competenze e prospettive future mira a promuovere un utilizzo appropriato, sicuro, sostenibile e centrato sulla persona delle tecnologie digitali, favorendone il trasferimento nella pratica professionale e contribuendo all'evoluzione dei modelli assistenziali.

SEGRETERIA SCIENTIFICA Simone Aspriello e Cecilia Politi